

第13事業年度  
事業報告書

自 令和7年4月1日  
至 令和8年3月31日

一般社団法人 留萌管内さけ・ます増殖事業協会

〒098-3312

天塩郡天塩町字川口5788番7

TEL 01632-2-1607 FAX 01632-2-1655

E-mail : tso.123@abelia.ocn.ne.jp

<http://www.rumoi-sakemasu.or.jp>

# 目 次

総会に対する理事の提出書	1
第1 管 理 の 状 況	2
1 庶務事項	2
2 関係諸会議出席状況	3
3 総 会	4
4 会員の状況	4
5 役職員の状況	5
6 組織機構	6
第2 事 業 の 概 要	7
1 全般的な状況	7
2 捕獲採卵事業及びふ化放流事業	7～10
3 増殖施設整備事業	10～11
4 資源保護及び増殖技術開発に関する事業	11～12
5 その他の事業	12
第3 財 務 諸 表	13
1 貸借対照表	13
2 正味財産増減計算書	14～15
3 事業別区分経理の内訳表	16～17
4 財務諸表に対する注記	18～19
5 財産目録	20～23
6 収支計算書	24～27
監事の意見書	28
別表1	29
別表2	30
別表3	31～32
付表1	33
付表2	34

## 総会に対する理事の提出書

第13事業年度（令和7年度）事業報告書・貸借対照表・正味財産増減計算書・財産目録及び収支計算書を別紙のとおり総会に提出します。

令和8年 5月 22日

一般社団法人 留萌管内さけ・ます増殖事業協会

会 長	菅 井 好 文
副 会 長	佐 藤 満
〃	豊 議 博
専 務 理 事	田 中 浩
理 事	石 田 和 夫
〃	泉 原 慎 吾
〃	岩 花 英 樹
〃	齊 藤 晶 夫
〃	大 西 孝 幸
〃	敦 賀 哲 也
〃	桧 森 隼 人
〃	三 口 卓 人
〃	榎 昭 博
〃	小 田 雅

# 第1 管理の状況

## 1. 庶務事項

年 月 日	事 項	場 所
R7. 4. 14	水資研 技術普及指導 (信砂・暑寒別・小平)	増毛町・小平町
4. 15	水資研 技術普及指導 (中川)	中川町
4. 18	第1回監事会 (決算監査)	天塩町
4. 18	稚魚輸送終了	管内2次飼育池
4. 24	第1回理事会	苫前町
5. 23	第13事業年度 定時総会	苫前町
5. 23	第2回理事会・第2回監事会	苫前町
7. 8	天塩地区捕獲・採卵業務打合せ	乙部町
8. 1	水資研・さけます内水試 捕獲採卵・試験事業打合せ	天塩町
8. 20	天塩捕獲場 稼働準備作業開始	天塩町
8. 27	種卵需給に係る日本海増協との打合せ	天塩町
9. 1	中川捕獲採卵場 稼働準備作業開始	中川町
9. 1	遠別捕獲採卵場 稼働準備作業開始	遠別町
9. 1	増毛地区捕獲採卵場 稼働準備作業開始	増毛町
9. 5	天塩捕獲採卵場 捕獲開始	天塩町
9. 8	天塩捕獲採卵場 豊漁安全祈願祭	天塩町
9. 10	美深捕獲採卵場 稼働準備作業開始	美深町
9. 15	増毛地区捕獲採卵場 捕獲開始	増毛町
9. 24	天塩捕獲採卵場 乙部町役場雇用先訪問	天塩町
9. 24	中川捕獲採卵場 捕獲開始	中川町
9. 24	遠別捕獲採卵場 捕獲開始	遠別町
9. 25	美深捕獲採卵場 捕獲開始	美深町
10. 8	増毛地区 道庁漁業管理課・留萌振興局 視察	増毛町
11. 5	漁船検認受検	天塩町
11. 7	第3回監事会 (中間監査)	天塩町
11. 10	美深捕獲採卵場及び各捕獲採卵場 事業終了 (天塩 10/24・中川 11/4・遠別 10/30・増毛 10/31)	美深町他
11. 25	第1回運営委員会	羽幌町
12. 1	第3回理事会	羽幌町
R8. 1. 15	水資研 技術普及指導 (中川・問寒別)	中川町・幌延町
1. 30	第4回理事会 (書面決議)	天塩町
2. 26	水資研 あり方検討に係る打合せ	天塩町
3. 3	河川間の回帰率比較実証調査 施標稚魚納品検査	中川町
3. 18	稚魚輸送開始	真狩村他
3. 24	第2回運営委員会	羽幌町
3. 27	第5回理事会	苫前町

## 2. 関係諸会議出席状況

年月日	事項	場所
R7. 5.20	道増協 第1回理事会	札幌市
5.21	定置漁業協会 第46回通常総会	札幌市
6.11	道増協 第2回理事会	札幌市
6.11	道増協 第13事業年度 定時総会	札幌市
6.11	道増協 第3回理事会	札幌市
6.12	道増協 第1回さけ・ます種卵確保対策連絡会議	札幌市
7. 1	定置漁業協会 宗谷・留萌地区現地対話集会	稚内市
7. 4	定置漁業協会 留萌支部総会	留萌市
7. 7	道増協 第4回理事会（書面決議）	札幌市
7.10	道増協 さけ・ます増殖技術研修会	札幌市
7.18	水資研 さけ・ますふ化放流技術者講習会	美深町
7.22	暑寒別川事業説明会	増毛町
8. 5	水資研 さけます報告会	札幌市
8. 6	道増協 第1回北海道地域協議会（広域連携体制構築推進事業）	札幌市
8. 6	道増協 第1回全道さけ・ます増殖運営連絡会議	札幌市
9.18	道増協 第5回理事会	札幌市
10. 3	道増協 第2回さけ・ます種卵確保対策連絡会議	札幌市
10.23	道増協 第6回理事会	札幌市
10.24	道増協 第2回全道さけ・ます増殖運営連絡会議	札幌市
10.24	第1回増殖体制検討協議会	札幌市
10.24	増殖体制検討協議会 第1回作業部会	札幌市
11.18	道増協 第3回全道さけ・ます増殖運営連絡会議	札幌市
12.10	定置漁業協会 定置漁業振興会議	札幌市
12.11	道増協 第4回全道さけ・ます増殖運営連絡会議	札幌市
12.11	令和8年度 ふ化放流計画策定に係る事前打合せ	札幌市
12.17	道増協 第7回理事会	札幌市
R8. 1.26	令和8年度 ふ化放流計画策定ヒアリング	札幌市
2.20	道庁 第1回持続可能なさけ増殖事業検討会	札幌市
2.20	道増協 第2回北海道地域協議会（広域連携体制構築推進事業）	札幌市
2.20	道増協 第5回全道さけ・ます増殖運営連絡会議	札幌市
2.20	増殖体制検討協議会 第2回作業部会	札幌市
2.25	留萌振興局 天塩川流域河川関係等工事連絡調整会議	留萌市
3.13	道増協 第8回理事会	札幌市
3.27	留萌振興局 秋さけ定置漁業の操業体制等に係る現地検討会議	苫前町

### 3. 総 会

総会 の 種 類	開 催 年月日	開催日 正会員数	出席正会員数				出席 賛助 会員 数	議 事	
			本人 出席	代理 決議	書面 決議	計		事 項	可否 決の 別
定時総会	R7.5.23	名 28	名 15	名 0	名 13	名 25	名 0	(決議事項) 議案第1号 ・令和6年度事業報告及び 収支決算について 議案第2号 ・令和7年度会費等の額 及び徴収方法について 議案第3号 ・令和7年度の役員報酬に ついて 議案第4号 ・任期満了に伴う役員を選 任について (報告事項) ・令和7年度事業計画及び 収支予算書について	可決  可決  可決  可決

### 4. 会員の状況

会員区分	前年度末 現 在	正 会 員 内 訳					本年度末 現 在
		定置個人	定置団体	定置法人	漁協.部会	市 町 村	
天塩地区	名 5	名 0	名 3	名 0	名 1	名 1	名 5
遠別地区	3	0	1	0	1	1	3
初山別地区	3	0	0	1	1	1	3
羽幌地区	4	2	0	0	1	1	4
苫前地区	2	0	0	0	1	1	2
小平地区	3	0	0	1	1	1	3
留萌地区	3	0	0	1	1	1	3
増毛地区	5	0	0	3	1	1	5
計	28	2	4	6	8	8	28

## 5. 役職員の状況

### (1) 役員

区分	員数	定款に定める 役員の数	備考
会長	1名	10名以上14名以内	
副会長	2		
専務理事	1		
理事	10		
小計	14		
代表監事	1	3名以内	
監事	2		
小計	3		
合計	17		

### (2) 職員

区分	前年度末 現在	本年度 増加	本年度 減少	本年度末 現在	備考
管理部門	名	名	名	名	(場長兼務)
事務局長	1	0	0	1	
総務部長	1	0	0	1	
事業部門					
事業部長	1	0	0	1	
場長	(1)	(0)	(0)	(1)	
技師	3	0	1	2	
合計	6	0	1	5	

## 6. 組織機構

### (1) 組織体制図

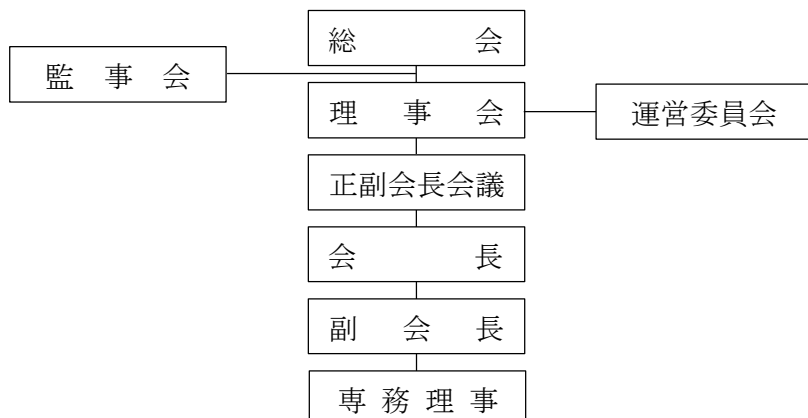

### (2) ふ化放流・捕獲採卵事業体制図

#### ふ化放流事業施設

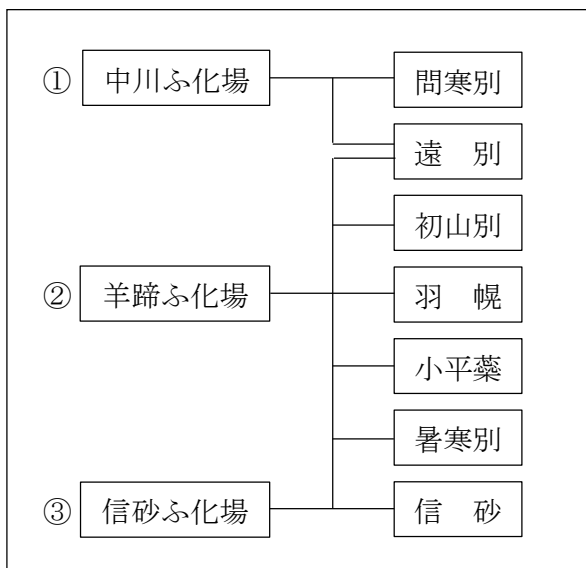

#### 海中飼育施設

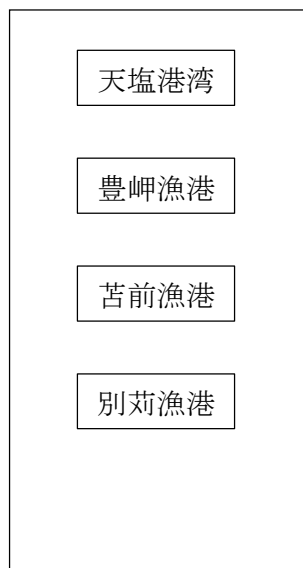

#### 捕獲採卵事業施設

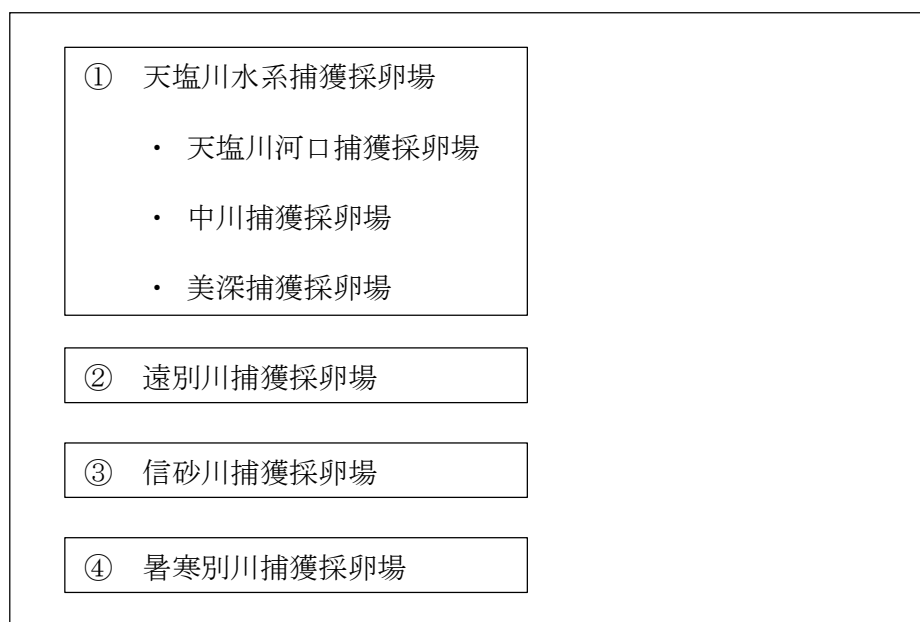

## 第2 事業の概要

### 1. 全般的な状況

本年度、全道の秋サケ情勢は、一部地域を除き一時的な豊漁となった令和4年度から3ヵ年続けて漁獲量が低迷し、沿岸来遊数は前年比36%の562万尾と大きく落ち込みました。

漁獲金額についても、魚価は高値で推移したものの、漁獲尾数の極端な減少を補うことはなく、前年比52%の251億円となり、大きく減少しました。

当管内にあっては、沿岸漁獲尾数が前年比77%の18万4,254尾と大きく減少したものの、漁獲金額は高値で推移したことにより、ほぼ昨年と同額の6億2,673万4千円となりました。

種卵確保については、全道各地で種卵不足が懸念された中、各捕獲場間の連携を図り、計画数5,420万粒に対し、達成率123%の6,693万8千粒を確保が出来ました。また、北海道庁及び道増協からの要請に応え、種卵不足に陥った日本海増協へ1,410万5千粒の種卵を供給することが出来ました。

増殖施設・設備等の整備に関しては、中川ふ化場に親魚仕切り柵とふ化盆、信砂ふ化場にコンテナ餌料庫とエンジンポンプ、羊蹄ふ化場に稚魚輸送タンクシートとDOメーター等を整備し、採卵業務から卵管理・稚魚輸送までの各飼育段階における業務の安定化及び効率化を図りました。

組織体制並びに財政基盤の状況については、現場担当職員1名の退職により、業務全般にわたって各役職員への負担が増し、人員の確保が喫緊の課題として残りました。また、昨今の社会・経済情勢の悪化等を踏まえ、これらの影響を最小限にとどめるべく業務の効率化と財務の健全化に努めました。

### 2. 捕獲採卵事業及びふ化放流事業

#### (1) 捕獲採卵事業

従来通り4捕獲採卵河川（天塩川・遠別川・信砂川・暑寒別川）において事業を実施しました。本年度は、天塩川河口と遠別川で捕獲数が伸びなかったものの、この他の捕獲場で捕獲数が前年度より増加し、管内計10万6,930尾、計画の207.2%の捕獲実績となりました。

種卵確保については、遠別川で計画を下回ったものの、期中前半で信砂・暑寒別捕獲場の遡上、後半で中川・美深捕獲場の遡上が比較的良好だったことから、他管内（日本海増協）への供給分を含め、管内全体では6,693万8千粒、計画の123.5%の種卵確保（採卵）実績となりました。（表-1）

#### ① 天塩川水系捕獲採卵場

天塩川河口捕獲場では、期中前半で度重なる大雨増水に見舞われ、大量の流木と土砂により手網が沈下、胴網口が閉じるなど、捕獲作業に大きく支障を来し、捕獲数は4,996尾に留まりました。

一方、中川捕獲採卵場においては、天塩川河口の網が沈下していたこともあり、親魚捕

獲・種卵確保については良好な結果となりました。しかしながら、中川捕獲場においても大雨増水によりウライ施設全体を流失するという被害が生じ、多くの親魚が上流へ散逸したと考えられます。

美深捕獲採卵場においても、同様に天塩川河口の網が沈下していたこともあり、種卵確保は比較的順調に進み、計画数以上の種卵を確保することが出来ました。

### ② 遠別川捕獲採卵場

本年度は、期中を通じて捕獲数に大きな伸びが見られず、計画数の種卵を確保することが出来ませんでした。中川捕獲採卵場で不足分を確保し、計画を達成しました。

### ③ 信砂・暑寒別捕獲採卵場

本年度は、捕獲開始から遡上が良好に推移し、両河川とも過去5年で最大の捕獲数となりました。10月下旬になって遡上が減少し、中期分は中川・美深捕獲採卵場で確保することとなりましたが、前期の種卵確保により管外移殖分についても多めに確保することが出来ました。

なお、本年度は、事業開始前から種卵不足が懸念されていた日本海増協から種卵供給の打診を受けており、更に北海道庁及び道増協からの要請に応え、日本海増協へ計1,410万5千粒の受精直後卵及び発眼卵を供給することが出来ました。

表 - 1 捕獲採卵場毎の捕獲・採卵数実績

捕獲採卵場	捕 獲 数			採 卵 数		
	計 画 (尾)	実 績 (尾)	達成率 (%)	計 画 (千粒)	実 績 (千粒)	達成率 (%)
天塩川河口	3,000	4,996	166.5	3,100	0	0.0
中 川	10,400	20,262	194.8	10,800	18,719	173.3
美 深	9,700	22,237	229.2	10,100	18,229	180.5
遠 別	9,800	19,508	199.1	10,500	4,741	45.2
信 砂	11,600	19,925	171.8	12,200	13,550	111.1
暑寒別	7,100	20,002	281.7	7,500	11,699	156.0
計	51,600	106,930	207.2	54,200	66,938	123.5

※ 期別の実績・達成率は、付表1 (P.33) に取り纏めました。

## (2) さけ不要親魚等売却事業

さけ不要親魚の売却収入実績については、特に天塩川河口の捕獲数が大きく減少したことにより売却数量は前年度より大きく減少したものの、魚価単価が高く推移したことにより9,215万円と前年度より増加する結果となりました。(表-2)

表 - 2 さけ不要親魚売却代実績

項目 魚種	(A) 売却代計 (円)	内消費税 (円)	(B) 控除額	(A) - (B) 差引残額 (円)	摘 要
			販売諸費 (円)		
さ け	99,606,477	7,378,257	7,456,416	92,150,061	

※ 事業河川別の集計は別表2 (P.30) に取り纏めました。

### (3) ふ化放流事業

ふ化放流事業は、水産資源研究所天塩さけます事業所並びにさけます・内水面水産試験場の指導・協力の下、円滑に進めることが出来ました。

令和6年級群（令和7年春放流）の放流概況については、管内の放流計画数4,100万尾に対し4,218万6千尾を放流し、達成率は102.9%となりました。各放流河川・海中飼育放流についても全て計画数を上回る尾数を放流することが出来ました。（付表2・P.34）

また、管内各ふ化場の令和7年級群の種卵収容・ふ化飼育状況は以下のとおりです。

#### ① 中川ふ化場

本年度も管内の受精直後卵を全数収容し、40,153千粒の種卵を発眼期まで管理し、淘汰・検卵後、各ふ化場へ移出しました。当ふ化場には、8,800千尾の稚魚生産を目標に発眼卵9,828千粒を収容しました。

ふ化・飼育については、地下水量が限られていることから飼育用水が若干不足する傾向があるため、河川水温を注視し、水温の上昇に合わせ河川水を混合し、適切な飼育管理に努めました。

また、本年度から開始された試験・調査事業である「さけ・ます広域連携体制構築推進事業（河川間の回帰率比較実証調査）」及び「秋サケ環境変動対策業務（中後期群資源造成試験）」において「水温制御装置（レンタル）」により耳石温度標識の施標を実施しました。

（※ 両調査とも飼育管理は中川ふ化場・放流水系は天塩川）

#### ② 問寒別ふ化場

本年度も2,500千尾の稚魚生産を目標に発眼卵2,832千粒を収容し、天塩定置部会員の協力によって円滑なふ化飼育管理を推進することが出来ました。また、前年度改修した曝気槽によりDO（溶存酸素量）が安定したふ化・養魚用水を確保出来ました。

#### ③ 羊蹄ふ化場

本年度も20,700千尾の稚魚生産を目標に発眼卵22,430千粒を収容し、予防除菌を早期に行うなど、魚病対策に重点を置いた飼育管理を推進しました。また、放流後の飢餓耐性の向上等を目的として餌料にフィードオイルを添加し、その効果を把握する飼育実証試験を行いました（さけ増殖資材緊急開発事業）。

#### ④ 信砂ふ化場

本年度も羊蹄ふ化場の過密対策として、発眼卵1,048千粒からの飼育を行いました。

また、当ふ化場は、管内各2次飼育池への輸送の一時的な飼育場所としての役割を担っており、3月下旬以降、各2次飼育池の体制が整い次第、輸送を行う体制を取りました。

#### ⑤ 管内2次飼育施設

遠別・初山別・羽幌・小平・暑寒別の各2次飼育施設に3月中旬以降、計20,471千尾を輸送し、各漁業協同組合に飼育管理を委託して計画数の放流に協力をいただきました。

### ⑥ 他管内増協での稚魚生産

当管内の稚魚生産能力不足のため、隣接増協である宗谷管内増協所管の新朝日ふ化場（利尻島）において遠別川放流分 2,500 千尾の生産を委託（無償）しています。

本年度も、仮収容先である宗谷管内増協所管の新頓別ふ化場に天塩川（中川）採卵の受精直後卵 3,098 千粒を収容しました。

### ⑦ 海中飼育

本年度も天塩港湾・豊岬漁港・苫前漁港・別荘漁港に、各ふ化場から計 2,100 千尾の稚魚を順次移送し、各漁業協同組合に飼育管理を委託して計画数の放流に協力をいただきました。

下表に令和 7 年級放流群全体の稚魚生産・放流見込みを示しました。（表 - 3）

表 - 3 令和 7 年級放流群の稚魚生産・放流見込

項目 魚種	収容卵数（千粒）			稚魚生産数（千尾）			稚魚放流数（千尾）		
	計画	実績	達成率（%）	計画	見込	達成率（%）	計画	見込	達成率（%）
さけ	39,400	40,153	101.9	36,000	36,138	100.4	36,000	36,138	100.4

※ 水資研天塩さけます事業所放流分は含んでいません。

## 3. 増殖施設整備事業

### (1) 秋サケ環境変動対策事業（道増協・道費補助事業）

本年度から開始され、捕獲採卵に要する設備・備品まで補助対象が拡大された当事業を活用し、中川ふ化場において親魚仕切り柵・ふ化盆、信砂ふ化場においてコンテナ餌料庫、羊蹄ふ化場において稚魚輸送タンクシートを購入し、捕獲採卵、ふ化飼育及び稚魚輸送に係る作業の効率化・安定化を図りました。

また、2 次事業において、羊蹄ふ化場に DO メーターを、同ふ化場及び暑寒別飼育池に稚魚積み下ろしホースを購入し、飼育時及び稚魚輸送時の水質管理を適切に行うとともに稚魚の積み下ろし時の稚魚への負担軽減と作業の効率化を図りました。（表 - 4）

### (2) 単独施設整備事業及び施設補修事業

本年度は、天塩捕獲場の旧蓄養池の H 鋼撤去工事、暑寒別捕獲場においてウライの改修工事、遠別捕獲場において蓄養池排水路改修工事、羽幌 2 次飼育池において豪雨災害後の復旧工事を行い、各施設の機能回復を図りました。

また、中川ふ化場の資材倉庫の屋根が雪害により破損したことから、修繕工事を行いました。

さらに、信砂捕獲場においてエンジンポンプを購入、信砂ふ化場において除塵機のベルトコンベアを交換し、作業の効率化と飼育用水の水質維持を図りました。

次表に本年度整備した内容を示しました。（表 - 4）

表 -4 施設整備等の内訳

(単位:千円)

	施設名	整備実施内容	事業費		備考
			計画	実績	
新規 建設・ 購入等	中川ふ化場	親魚仕切り柵 3基	3,800	3,476	環境変動対策事業*
	〃	ノートパソコン 1台	170	163	自己資金
	信砂ふ化場	20FT コンテナ餌料庫	1,000	1,034	環境変動対策事業*
	信砂捕獲場	エンジンポンプ 1台	400	352	自己資金
小 計			5,370	5,025	
補修・ 改修等	中川ふ化場	ふ化盆 60枚	1,000	924	環境変動対策事業*
	〃	資材倉庫屋根改修工事 一式	500	510	自己資金
	〃	DO メーター 1台	0	511	環境変動対策事業*
	信砂ふ化場	除塵機ベルトコンベア交換 一式	200	186	自己資金
	〃	DO メーター 1台	0	511	環境変動対策事業*
	羊蹄ふ化場	稚魚輸送タンクシート 3枚	800	700	環境変動対策事業*
	〃	DO メーター 1台	0	511	環境変動対策事業*
	暑寒別ふ化場	ウライ改修工事 一式	4,100	2,827	自己資金
遠別捕獲場	蓄養池排水路改修工事 一式	7,000	11,587	自己資金	
管内2次飼育	羽幌2次飼育池復旧工事 一式	4,000	2,889	自己資金	
小 計			17,600	21,156	
その他	天塩捕獲場	蓄養施設H鋼撤去工事 一式	3,300	500	自己資金
小 計			3,300	500	
合 計			26,270 * (6,600)	26,681 * (6,967)	

\* 秋サケ環境変動対策事業の補助区分 道+道増協 1/2 以内

#### 4. 資源保護及び増殖技術開発に関する事業

##### (1) 河川環境保全対策事業

本年度においても所管河川のパトロールを実施し、河川の環境保全に協力するとともに、捕獲場周辺の流木の除去・清掃等に取り組みました。

また、捕獲採卵・放流河川に係る流域の河川工事等に対し、協議・連絡会議等に出席し、河川環境の保全及び汚染防止に努めました。

##### (2) 試験調査事業

###### ① 河川間の回帰率比較実証調査（さけ・ます広域連携体制構築推進事業）

本年度から国（水産庁）が全国さけ・ます増殖振興会（並びに道増協）を事業主体として開始した当該事業（調査）に参画し、当管内では、日本海区の主要河川において放流時

期の違いによる河川間の回帰率を比較検討するため、天塩川に放流する稚魚に個別の耳石温度標識を付けて放流しました。(道増協・国費補助事業)(表-5)

表-5 河川間の回帰率比較実証調査 調査概要

施標 ふ化場	生産 ふ化場	放流 河川	試験群設定	放流 尾数 (千尾)	稚魚 単価 (円)	施標稚魚 売却代 (円)	自己負担額 (1/2) (円)	施標業務 等委託費 (円)
中川	中川	天塩	4月中旬～下旬 1.0g 放流群	3,650	4.40	16,060,000	8,030,000	191,000

## ② 秋サケ環境変動対策業務(中後期群資源造成試験)

秋サケ来遊始期の沿岸水温の高温化が回帰率に大きな影響を与えている現状を考慮し、本年度から北海道が実施する当試験事業に参画し、期別の回帰効果の検証のため、中川ふ化場において前期群・中期群それぞれに異なる耳石温度標識を付けた稚魚を天塩川に放流しました。(道費委託事業)

## ③ さけ増殖資材緊急開発事業

羊蹄ふ化場と信砂ふ化場において、サケふ化放流の効率化を図るため、餌料にフィードオイルを添加・給餌し、餌料効率や成育効果について検証しました。(道増協・国費補助事業)

## (3) 密漁防止対策事業

管内所管の河川においてサケ遡上時期を中心にパトロールを実施しました。特に信砂川・暑寒別川においては、留萌振興局から保護水面管理業務を受託し、5月から11月にかけて専従・臨時各1名を配備して巡回を行いました。暑寒別川では不審者情報を受け、所管警察署と連携を図り、取締りを強化しました。

また、本年度は、興北建設(株)の全面協力により管内4捕獲場においてドローンによる密漁監視を行うとともに密漁防止看板を設置するなど、密漁防止の啓発活動に努めました。

## (4) 増殖技術研修事業

水産資源研究所主催の「さけ・ますふ化放流技術者講習会」・「さけます報告会」に参加、情報交換を行い、増殖技術の向上に努めました。

また、稚魚の飼育管理について「技術普及指導」に立ち会い、指導・助言を得ながら健苗の育成に努めました。

## 5. その他の事業

### (1) 種苗生産施設電気料等支援事業(電気料金) <道費補助事業>

北海道が各管内増協に対し増殖事業に必要な電気料金の高騰分を支援する事業を実施し、この事業に参画し、599,000円の支援を受けました。

### 第3 財務諸表

#### 貸借対照表

(令和8年3月31日現在)

(単位：円)

科 目	当年度	前年度	増減
<b>I. 資産の部</b>			
<b>1. 流動資産</b>			
現金・預金			
現金	0	0	0
普通預金	84,199,598	91,441,413	△ 7,241,815
定期預金	30,000,000	30,000,000	0
未収金	7,989,526	3,157,343	4,832,183
<b>流動資産 合計</b>	<b>122,189,124</b>	<b>124,598,756</b>	<b>△ 2,409,632</b>
<b>2. 固定資産</b>			
<b>(1) 特定資産</b>			
建物（指・特）	66,748,211	70,498,375	△ 3,750,164
建物附属設備（指・特）	5	5	0
構築物（特・指）	181,617,733	192,099,080	△ 10,481,347
機械装置（指・特）	12,921,892	11,763,650	1,158,242
役員退職慰労引当預金（特）	1,106,875	481,249	625,626
退職給付引当預金（特）	33,161,880	30,889,912	2,271,968
施設整備積立金特定預金（特）	253,997,700	253,983,726	13,974
増殖事業安定化積立預金（特）	95,000,000	95,000,000	0
<b>特定資産 合計</b>	<b>644,554,296</b>	<b>654,715,997</b>	<b>△ 10,161,701</b>
<b>(2) その他固定資産</b>			
土地	3,879,546	3,879,546	0
建物	11,805,624	13,381,907	△ 1,576,283
構築物	6,873,867	7,832,643	△ 958,776
機械・装置	4,907,881	6,745,540	△ 1,837,659
工具・器具・備品	271,777	239,826	31,951
車輛運搬具	693,877	1,187,846	△ 493,969
借地権	10,500,000	10,500,000	0
建設仮勘定	0	0	0
リサイクル預託金	7,700	7,700	0
<b>その他固定資産 合計</b>	<b>38,940,272</b>	<b>43,775,008</b>	<b>△ 4,834,736</b>
<b>固定資産 合計</b>	<b>683,494,568</b>	<b>698,491,005</b>	<b>△ 14,996,437</b>
<b>資産 合計</b>	<b>805,683,692</b>	<b>823,089,761</b>	<b>△ 17,406,069</b>
<b>II. 負債の部</b>			
<b>1. 流動負債</b>			
未払金	0	0	0
預り金	500,395	585,329	△ 84,934
<b>流動負債 合計</b>	<b>500,395</b>	<b>585,329</b>	<b>△ 84,934</b>
<b>2. 固定負債</b>			
長期借入金	0	0	0
役員退職慰労引当金	1,106,875	481,249	625,626
職員退職給付引当金	33,161,880	30,889,912	2,271,968
<b>固定負債 合計</b>	<b>34,268,755</b>	<b>31,371,161</b>	<b>2,897,594</b>
<b>負債 合計</b>	<b>34,769,150</b>	<b>31,956,490</b>	<b>2,812,660</b>
<b>III. 正味財産の部</b>			
<b>1. 指定正味財産</b>			
国庫補助金	69,878,237	72,643,057	△ 2,764,820
地方公共団体補助金	45,965,094	49,755,889	△ 3,790,795
民間補助金	14,778,577	14,781,613	△ 3,036
<b>指定正味財産 合計</b>	<b>130,621,908</b>	<b>137,180,559</b>	<b>△ 6,558,651</b>
（うち特定資産への充当額）	(130,621,908)	(137,180,559)	(△ 6,558,651)
<b>2. 一般正味財産</b>			
一般正味財産	640,292,634	653,952,712	△ 13,660,078
（うち特定資産への充当額）	(513,932,388)	(517,535,438)	(△ 3,603,050)
<b>正味財産 合計</b>	<b>770,914,542</b>	<b>791,133,271</b>	<b>△ 20,218,729</b>
<b>負債及び正味財産 合計</b>	<b>805,683,692</b>	<b>823,089,761</b>	<b>△ 17,406,069</b>

# 正味財産増減計算書

(令和7年4月1日から令和8年3月31日まで)

(単位:円)

科 目	当年度	前年度	増 減
<b>I 一般正味財産増減の部</b>			
<b>1. 経常増減の部</b>			
<b>(1) 経常収益</b>			
① <b>特定資産運用益</b>	<b>649,552</b>	<b>7,015</b>	<b>642,537</b>
特定資産受取利息	649,552	7,015	642,537
② <b>受取会費</b>	<b>57,266,921</b>	<b>57,253,749</b>	<b>13,172</b>
会員受取会費	3,230,000	3,230,000	0
漁獲高割受取会費	50,486,921	50,473,749	13,172
特別受取会費	3,550,000	3,550,000	0
③ <b>事業収益</b>	<b>119,282,349</b>	<b>113,384,334</b>	<b>5,898,015</b>
親魚捕獲採卵事業収益	99,606,477	93,949,198	5,657,279
河川監視業務受託収益	663,872	647,636	16,236
秋サケ資源回復加速化受託収益	0	3,668,500	△ 3,668,500
秋サケ環境変動対策事業受託収入	2,761,000	0	2,761,000
放流体制緊急転換事業収益	0	15,119,000	△ 15,119,000
さけ・ます広域連携体制構築推進事業収入	16,251,000	0	16,251,000
④ <b>受取補助金等</b>	<b>46,799,177</b>	<b>55,760,819</b>	<b>△ 8,961,642</b>
受取国庫補助金等振替額	9,904,416	11,079,351	△ 1,174,935
増殖資材緊急開発補助金	4,629,526	3,157,343	1,472,183
秋さけ資源回復加速化事業補助金	0	789,725	△ 789,725
秋サケ環境変動対策事業補助金	944,235	0	944,235
電気料等高騰対策支援事業補助金	599,000	951,000	△ 352,000
増協事業支援事業費助成金	30,722,000	39,783,400	△ 9,061,400
⑤ <b>受取負担金</b>	<b>4,408,000</b>	<b>2,948,000</b>	<b>1,460,000</b>
種卵調整負担金収入	3,968,000	2,468,000	1,500,000
特別協力金負担金収入	440,000	480,000	△ 40,000
⑥ <b>雑収益</b>	<b>1,725,974</b>	<b>4,653,952</b>	<b>△ 2,927,978</b>
受取利息	249,821	55,796	194,025
雑収益	1,476,153	4,598,156	△ 3,122,003
<b>経常収益計</b>	<b>230,131,973</b>	<b>234,007,869</b>	<b>△ 3,875,896</b>
<b>(2) 経常費用</b>			
① <b>事業費</b>	<b>206,471,843</b>	<b>190,306,852</b>	<b>16,164,991</b>
役員報酬	3,450,000	2,875,000	575,000
給料手当	21,998,800	23,956,400	△ 1,957,600
臨時労務費	33,430,840	31,854,990	1,575,850
法定福利費	4,323,525	4,867,398	△ 543,873
福利厚生費	1,149,667	876,763	272,904
役員退任給付費用	312,813	0	312,813
職員退職給付費用	3,010,473	2,764,257	246,216
施設補修費	23,662,708	7,857,149	15,805,559
消耗資材費	6,094,738	6,033,976	60,762
餌料費	8,714,332	9,935,693	△ 1,221,361
除雪費	1,140,920	1,140,920	0
借上費	14,815,237	15,862,427	△ 1,047,190
車両経費	9,830,110	10,105,711	△ 275,601
燃油費	3,962,635	3,885,470	77,165
旅費交通費	1,994,612	1,490,095	504,517
通信費	484,408	490,326	△ 5,918
水道光熱費	1,874,742	1,627,552	247,190
動力費	14,383,299	14,750,515	△ 367,216
保険料	1,692,487	1,798,733	△ 106,246
会議費	1,149	4,838	△ 3,689
委託費	2,016,150	1,606,020	410,130
親魚売却諸費	7,456,416	7,062,749	393,667
事業負担金	9,530,000	8,355,842	1,174,158
減価償却費	24,205,946	26,674,761	△ 2,468,815
租税公課	6,649,100	4,202,300	2,446,800
雑 費	286,736	226,967	59,769

科 目	当年度	前年度	増 減
<b>②管理費</b>	<b>36,819,768</b>	<b>30,271,912</b>	6,547,856
役員報酬	3,450,000	2,875,000	575,000
給与手当	6,321,780	6,930,400	△ 608,620
法定福利費	2,115,806	1,867,381	248,425
役員退給付費用	312,813	0	312,813
職員退職給付費用	345,060	352,872	△ 7,812
福利厚生費	133,447	174,315	△ 40,868
会議費	126,783	105,171	21,612
交際費	349,201	275,644	73,557
旅費交通費	984,860	973,070	11,790
通信費	468,635	390,676	77,959
消耗品費	134,669	117,425	17,244
保守修繕費	11,440	11,000	440
印刷製本費	11,000	10,450	550
水道光熱費	637,792	562,217	75,575
車両経費	696,960	522,720	174,240
燃油費	166,217	202,673	△ 36,456
広告宣伝費	29,700	29,700	0
租税公課	250,747	122,763	127,984
負担金	17,412,666	11,701,000	5,711,666
減価償却費	958,789	962,690	△ 3,901
図書研修費	105,864	108,914	△ 3,050
保険料	246,360	456,640	△ 210,280
賃借料	1,474,134	1,416,449	57,685
雑 費	75,045	102,742	△ 27,697
<b>経常費用合計</b>	<b>243,291,611</b>	<b>220,578,764</b>	22,712,847
<b>当期経常増減額</b>	<b>△ 13,159,638</b>	<b>13,429,105</b>	△ 26,588,743
<b>2. 経常外増減の部</b>			0
(1) 経常外収益	0	0	0
①土地受贈益	0	0	0
②建物受贈益	0	0	0
(2) 経常外費用	500,440	0	500,440
①固定資産除却損	500,440	0	500,440
②過年度減価償却費	0	0	0
<b>当期経常外増減額</b>	<b>△ 500,440</b>	<b>0</b>	<b>△ 500,440</b>
<b>当期一般正味財産増減額</b>	<b>△ 13,660,078</b>	<b>13,429,105</b>	△ 27,089,183
<b>一般正味財産期首残高</b>	<b>653,952,712</b>	<b>640,523,607</b>	13,429,105
<b>一般正味財産期末残高</b>	<b>640,292,634</b>	<b>653,952,712</b>	△ 13,660,078
<b>II 指定正味財産増減の部</b>			
(1) 増加の部			
①受取補助金等			
受取民間補助金（指）	3,345,765	3,850,275	△ 504,510
<b>増加の部計</b>	<b>3,345,765</b>	<b>3,850,275</b>	<b>△ 504,510</b>
(2) 減少の部			
②一般正味財産への振替額			
一般正味財産への振替額	9,904,416	11,079,351	△ 1,174,935
<b>減少の部計</b>	<b>9,904,416</b>	<b>11,079,351</b>	<b>△ 1,174,935</b>
<b>当期指定正味財産増減額</b>	<b>△ 6,558,651</b>	<b>△ 7,229,076</b>	<b>670,425</b>
<b>指定正味財産期首残高</b>	<b>137,180,559</b>	<b>144,409,635</b>	<b>△ 7,229,076</b>
<b>指定正味財産期末残高</b>	<b>130,621,908</b>	<b>137,180,559</b>	<b>△ 6,558,651</b>
<b>III 正味財産期末残高</b>	<b>770,914,542</b>	<b>791,133,271</b>	<b>△ 20,218,729</b>

法人コード	A008198
法人名	一般社団法人 留萌管内さけ・ます増殖事業協会

【事業別区分経理の内訳表】

令和7年 4月 1日から令和8年 3月 31日まで

(単位:円)

科 目	実施事業等会計					その他会計				法人会計	内部取引控除	合計
	親魚捕獲・採卵事業	ふ化、飼育及び放流事業	資源保護に関する事業	共通	小計	他1	その他	共通	小計			
I 一般正味財産増減の部												
1. 経常増減の部												
(1) 経常収益												
基本財産運用益	0	0	0	0	0	0	0	0	0	0	0	0
基本財産受取配当金	0	0	0	0	0	0	0	0	0	0	0	0
特定資産運用益	0	0	0	0	0	0	0	0	0	649,552	0	649,552
特定資産受取利息	0	0	0	0	0	0	0	0	0	649,552	0	649,552
受取入会金	0	0	0	0	0	0	0	0	0	0	0	0
受取入会金	0	0	0	0	0	0	0	0	0	0	0	0
受取会費	0	0	0	0	0	0	0	0	0	57,266,921	0	57,266,921
正会員受取会費	0	0	0	0	0	0	0	0	0	3,230,000	0	3,230,000
漁獲高受取会費	0	0	0	0	0	0	0	0	0	50,486,921	0	50,486,921
特別受取会費	0	0	0	0	0	0	0	0	0	3,550,000	0	3,550,000
事業収益	99,606,477	19,012,000	663,872	0	119,282,349	0	0	0	0	0	0	119,282,349
親魚捕獲採卵事業収益	99,606,477	0	0	0	99,606,477	0	0	0	0	0	0	99,606,477
広域連携体制構築推進事業収入	0	16,251,000	0	0	16,251,000	0	0	0	0	0	0	16,251,000
受託事業収益	0	2,761,000	663,872	0	3,424,872	0	0	0	0	0	0	3,424,872
受取補助金等	0	16,077,177	0	30,722,000	46,799,177	0	0	0	0	0	0	46,799,177
受取国庫等補助金等振替額	0	9,904,416	0	0	9,904,416	0	0	0	0	0	0	9,904,416
受取国庫補助金	0	0	0	0	0	0	0	0	0	0	0	0
受取地方公共団体補助金	0	599,000	0	0	599,000	0	0	0	0	0	0	599,000
受取道増協基準事業費	0	0	0	30,722,000	30,722,000	0	0	0	0	0	0	30,722,000
受取道増協助成金	0	5,573,761	0	0	5,573,761	0	0	0	0	0	0	5,573,761
受取負担金	3,968,000	0	0	0	3,968,000	0	0	0	0	440,000	0	4,408,000
受取負担金	3,968,000	0	0	0	3,968,000	0	0	0	0	440,000	0	4,408,000
調査事業助成金	0	0	0	0	0	0	0	0	0	0	0	0
調査事業助成金	0	0	0	0	0	0	0	0	0	0	0	0
雑収益	0	0	0	0	0	0	0	0	0	1,725,974	0	1,725,974
受取利息	0	0	0	0	0	0	0	0	0	249,821	0	249,821
雑収益	0	0	0	0	0	0	0	0	0	1,476,153	0	1,476,153
<b>経常収益計</b>	<b>103,574,477</b>	<b>35,089,177</b>	<b>663,872</b>	<b>30,722,000</b>	<b>170,049,526</b>	<b>0</b>	<b>0</b>	<b>0</b>	<b>0</b>	<b>60,082,447</b>	<b>0</b>	<b>230,131,973</b>
(2) 経常費用												
事業費	104,168,158	101,524,393	779,292	0	206,471,843	0	0	0	0	0	0	206,471,843
役員報酬	1,067,500	1,982,500	400,000	0	3,450,000	0	0	0	0	0	0	3,450,000
給料手当	7,699,580	14,299,220	0	0	21,998,800	0	0	0	0	0	0	21,998,800
臨時雇賃金	27,487,090	5,836,650	107,100	0	33,430,840	0	0	0	0	0	0	33,430,840
退職給付費用	1,053,666	1,956,807	0	0	3,010,473	0	0	0	0	0	0	3,010,473
役員退任慰労金費用	96,214	178,682	37,917	0	312,813	0	0	0	0	0	0	312,813
法定福利費	1,705,723	2,553,397	64,405	0	4,323,525	0	0	0	0	0	0	4,323,525
福利厚生費	1,028,654	84,373	36,640	0	1,149,667	0	0	0	0	0	0	1,149,667
会議費	0	0	1,149	0	1,149	0	0	0	0	0	0	1,149
旅費交通費	1,002,080	876,647	115,885	0	1,994,612	0	0	0	0	0	0	1,994,612
通信運搬費	182,937	301,471	0	0	484,408	0	0	0	0	0	0	484,408
減価償却費	2,441,563	21,764,383	0	0	24,205,946	0	0	0	0	0	0	24,205,946
消耗資材費	3,316,989	2,777,749	0	0	6,094,738	0	0	0	0	0	0	6,094,738
餌料費	0	8,714,332	0	0	8,714,332	0	0	0	0	0	0	8,714,332
除雪費	0	1,140,920	0	0	1,140,920	0	0	0	0	0	0	1,140,920
施設補修費	19,116,174	4,546,534	0	0	23,662,708	0	0	0	0	0	0	23,662,708
印刷製本費	0	0	0	0	0	0	0	0	0	0	0	0
燃油費	3,033,272	929,363	0	0	3,962,635	0	0	0	0	0	0	3,962,635
光熱水料費	490,824	1,383,918	0	0	1,874,742	0	0	0	0	0	0	1,874,742
車輛費	1,675,293	8,154,817	0	0	9,830,110	0	0	0	0	0	0	9,830,110
賃借料	13,316,059	1,499,178	0	0	14,815,237	0	0	0	0	0	0	14,815,237
保険料	1,270,437	422,050	0	0	1,692,487	0	0	0	0	0	0	1,692,487
動力費	4,150,179	10,233,120	0	0	14,383,299	0	0	0	0	0	0	14,383,299
諸謝金	0	0	0	0	0	0	0	0	0	0	0	0
親魚販売諸費	7,456,416	0	0	0	7,456,416	0	0	0	0	0	0	7,456,416
租税公課	4,488,900	2,160,200	0	0	6,649,100	0	0	0	0	0	0	6,649,100
委託費	1,970,500	45,650	0	0	2,016,150	0	0	0	0	0	0	2,016,150
支払負担金	0	9,530,000	0	0	9,530,000	0	0	0	0	0	0	9,530,000
支払助成(管内給餌費)	0	0	0	0	0	0	0	0	0	0	0	0
支払利息(信漁連借入利息)	0	0	0	0	0	0	0	0	0	0	0	0
雑費	118,108	152,432	16,196	0	286,736	0	0	0	0	0	0	286,736

令和7年 4月 1日から令和8年 3月 31日まで

(単位:円)

科 目	実施事業等会計					その他会計				法人会計	内部取引控除	合計
	親魚捕獲・採卵事業	ふ化、飼育及び放流事業	資源保護に関する事業	共通	小計	他1	その他	共通	小計			
管理費										36,819,768	0	36,819,768
役員報酬										3,450,000	0	3,450,000
給料手当										6,321,780	0	6,321,780
退職給付費用										345,060	0	345,060
役員退任慰労金費用										312,813	0	312,813
法定福利費										2,115,806	0	2,115,806
福利厚生費										133,447	0	133,447
会議費										126,783	0	126,783
旅費交通費										984,860	0	984,860
通信運搬費										468,635	0	468,635
減価償却費										958,789	0	958,789
備品費										0	0	0
消耗品費										134,669	0	134,669
修繕費										11,440	0	11,440
印刷製本費										11,000	0	11,000
車輛費										696,960	0	696,960
燃油費										166,217	0	166,217
光熱水料費										637,792	0	637,792
賃借料										1,474,134	0	1,474,134
広告宣伝費										29,700	0	29,700
図書購入費										105,864	0	105,864
保険料										246,360	0	246,360
交際費										349,201	0	349,201
諸謝金										0	0	0
租税公課										250,747	0	250,747
支払負担金										17,412,666	0	17,412,666
支払寄付金										0	0	0
支払利息										0	0	0
雑費										75,045	0	75,045
<b>経常費用計</b>	<b>104,168,158</b>	<b>101,524,393</b>	<b>779,292</b>	<b>0</b>	<b>206,471,843</b>	<b>0</b>	<b>0</b>	<b>0</b>	<b>0</b>	<b>36,819,768</b>	<b>0</b>	<b>243,291,611</b>
評価損益等調整前当期経常増減額	△ 593,681	△ 66,435,216	△ 115,420	30,722,000	△ 36,422,317	0	0	0	0	23,262,679	0	△ 13,159,638
基本財産評価損益等	0	0	0	0	0	0	0	0	0	0	0	0
特定資産評価損益等	0	0	0	0	0	0	0	0	0	0	0	0
投資有価証券評価損益等	0	0	0	0	0	0	0	0	0	0	0	0
評価損益等計	0	0	0	0	0	0	0	0	0	0	0	0
当期経常増減額	△ 593,681	△ 66,435,216	△ 115,420	30,722,000	△ 36,422,317	0	0	0	0	23,262,679	0	△ 13,159,638
2. 経常外増減の部												
(1) 経常外収益												
車両運搬具売却益	0	0	0	0	0	0	0	0	0	0	0	0
経常外収益計	0	0	0	0	0	0	0	0	0	0	0	0
(2) 経常外費用												
① 固定資産除却損	500,440	0	0	0	500,440	0	0	0	0	0	0	500,440
② 過年度減価償却費	0	0	0	0	0	0	0	0	0	0	0	0
経常外費用計	500,440	0	0	0	500,440	0	0	0	0	0	0	500,440
当期経常外増減額	△ 500,440	0	0	0	△ 500,440	0	0	0	0	0	0	△ 500,440
他会計振替額	0	0	0	0	0	0	0	0	0	0	0	0
当期一般正味財産増減額	△ 1,094,121	△ 66,435,216	△ 115,420	30,722,000	△ 36,922,757	0	0	0	0	23,262,679	0	△ 13,660,078
一般正味財産期首残高	0	0	0	0	0	0	0	0	0	653,952,712	0	653,952,712
一般正味財産期末残高	△ 1,094,121	△ 66,435,216	△ 115,420	30,722,000	△ 36,922,757	0	0	0	0	677,215,391	0	640,292,634
II 指定正味財産増減の部												
受取補助金等	0	3,345,765	0	0	3,345,765	0	0	0	0	0	0	3,345,765
一般正味財産への振替額	0	9,904,416	0	0	9,904,416	0	0	0	0	0	0	9,904,416
当期指定正味財産増減額	0	△ 6,558,651	0	0	△ 6,558,651	0	0	0	0	0	0	△ 6,558,651
指定正味財産期首残高	0	137,180,559	0	0	137,180,559	0	0	0	0	0	0	137,180,559
指定正味財産期末残高	0	130,621,908	0	0	130,621,908	0	0	0	0	0	0	130,621,908
III 正味財産期末残高	△ 1,094,121	64,186,692	△ 115,420	30,722,000	93,699,151	0	0	0	0	677,215,391	0	<b>770,914,542</b>

## 財務諸表に対する注記

### (1) 重要な会計方針

#### ①固定資産の減価償却の方法

固定資産は、定額法による減価償却を実施している。

#### ②引当金の計上基準

退職給付引当金は、職員の退職給与の要支給額の100%相当額を計上している。

役員退任功労金引当金は、常勤役員の退任功労金の要支給額の100%相当額を計上している。

#### ③消費税等の会計処理

消費税等の会計処理は税込方式によっている。

### (2) 基本財産及び特定資産の増減額及びその残高

特定資産の増減額及び残高は、次のとおりである。

(単位：円)

科 目	前年度末残高	当期増加額	当期減少額	当期末残高
建物(特)	70,498,375	1,034,000	4,784,164	66,748,211
建物附属設備(特)	5	0	0	5
構築物(特)	192,099,080	0	10,481,347	181,617,733
機械装置(特)	11,763,650	5,707,130	4,548,888	12,921,892
施設整備積立特定資産	253,983,726	13,974	0	253,997,700
増殖事業安定化積立金	95,000,000	0	0	95,000,000
役員退任慰労金積立資産	481,249	625,626	0	1,106,875
退職給付引当資産	30,889,912	3,355,533	1,083,565	33,161,880
合 計	654,715,997	10,736,263	20,897,964	644,554,296

### (3) 基本財産及び特定資産の財源等の内訳

特定資産の財源等の内訳は、次のとおりである。

(単位：円)

科 目	当期末残高	(うち指定正味財 産からの充当額)	(うち一般正味財 産からの充当額)	(うち負債に対する額)
建物(特)	66,748,211	33,369,439	33,378,772	0
建物附属設備(特)	5	2	3	0
構築物(特)	181,617,733	90,808,868	90,808,865	0
機械装置(特)	12,921,892	6,443,599	6,478,293	0
施設整備積立特定資産	253,997,700	0	253,997,700	0
増殖事業安定化積立金	95,000,000	0	95,000,000	0
役員退任慰労金積立資産	1,106,875	0	1,106,875	1,106,875
退職給付引当資産	33,161,880	0	33,161,880	33,161,880
合 計	644,554,296	130,621,908	513,932,388	34,268,755

### (4) 固定資産の取得価額、減価償却累計額及び当期末残高

固定資産の取得価額、減価償却累計額及び当期末残高は、次のとおりである。

(単位：円)

科目	取得価格	減価償却累計額	当期末残高
(特)建物	150,884,082	84,135,871	66,748,211
(特)建物附属設備	25,139,233	25,139,228	5
(特)構築物	396,126,098	214,508,365	181,617,733
(特)機械・装置	305,167,843	292,245,951	12,921,892
(一般)建物	32,923,103	23,551,877	9,371,226
(一般)建物附属設備	9,406,316	6,971,918	2,434,398
(一般)構築物	80,229,765	73,355,898	6,873,867
(一般)機械・装置	116,285,062	111,377,181	4,907,881
(一般)車両運搬具	3,638,300	2,944,423	693,877
(一般)器具・備品	12,998,765	12,726,988	271,777
合 計	1,132,798,567	846,957,700	285,840,867

(5) 補助金等の内訳並びに交付者、当期の増減額及び残高  
 補助金等の内訳並びに交付者、当期の増減額及び残高は、次のとおりである。

(単位：円)

補助金等の名称	交付者	前期末残高	当期増加額	当期減少額	当期末残高	貸借対照表上の記載区分
水産業強化対策整備補助金	農林水産省 水産庁	73,579,471	0	3,735,517	69,843,954	指定正味財産
移行前計		73,579,471	0	3,735,517	69,843,954	
飼育施設等改良支援助成金	(公社) 北海道さけ・ます増殖事業協会	6,239,192	0	807,176	5,432,016	指定正味財産
増殖施設整備事業助成金	(公社) 北海道さけ・ます増殖事業協会	12	0	0	12	指定正味財産
水産業強化対策整備補助金	北海道	6,133,235	0	816,814	5,316,421	指定正味財産
さけ・ます種苗生産等施設整備事業補助金	北海道	42,633,257	0	1,984,584	40,648,673	指定正味財産
さけ・ます増殖事業施設整備等支援事業補助金	(公社) 北海道さけ・ます増殖事業協会	1	0	0	1	指定正味財産
H30年度秋さけ資源回復緊急対策事業補助金	(公社) 北海道さけ・ます増殖事業協会	1	0	0	1	指定正味財産
R元年度秋さけ資源回復緊急対策事業補助金	(公社) 北海道さけ・ます増殖事業協会	1	0	0	1	指定正味財産
R2年度秋さけ資源回復緊急対策事業補助金	(公社) 北海道さけ・ます増殖事業協会	2,713,659	0	254,198	2,459,461	指定正味財産
R3年度秋さけ資源回加速化事業補助金	(公社) 北海道さけ・ます増殖事業協会	830,960	0	539,000	291,960	指定正味財産
R4年度秋さけ資源回加速化策事業補助金	(公社) 北海道さけ・ます増殖事業協会	1,677,386	0	634,755	1,042,631	指定正味財産
R4年度さけ増殖資材緊急開発事業補助金	水産庁	52,983	0	18,700	34,283	指定正味財産
R6年度秋さけ資源回加速化策事業補助金	(公社) 北海道さけ・ます増殖事業協会	3,320,401	0	770,055	2,550,346	指定正味財産
R7 秋サケ環境変動対策事業補助金	(公社) 北海道さけ・ます増殖事業協会	0	3,345,765	343,617	3,002,148	指定正味財産
移行後計		63,601,088	3,345,765	6,168,899	60,777,954	
		137,180,559	3,345,765	9,904,416	130,621,908	

(6) 指定正味財産から一般正味財産への振替額の内訳

指定正味財産から一般正味財産への振替額の内訳は、次のとおりである。

(単位：円)

内 容	金 額
経常収益への振替	
減価償却費計上による振替額	9,904,416
合 計	9,904,416

## 付 属 明 細 書

### 1. 基本財産及び特定資産の明細

財務諸表の注記の(2)に記載

### 2. 引当金の明細

(単位：円)

科目	期首残高	当期増加額	当期減少額		期末残高
			目的使用	その他	
役員退任慰労金引当金	481,249	625,626	0	0	1,106,875
退職給付引当金	30,889,912	3,355,533	1,083,565	0	33,161,880
合 計	31,371,161	3,981,159	1,083,565	0	34,268,755

財 産 目 録

令和8年3月31日現在

(単位：円)

科 目	金 額	
<b>I 資産の部</b>		
<b>1. 流動資産</b>		
<b>現金・預金</b>	<b>84,199,598</b>	
普通預金 北海道信漁連本店	71,036	
普通預金 北るもい漁業協同組合	79,778,073	
普通預金 新星マリン漁業協同組合	313,158	
普通預金 増毛漁業協同組合	835,429	
普通預金 稚内信用金庫天塩支店	802,485	
普通預金 北海信用金庫真狩支店	2,399,417	
<b>定期預金</b>	<b>30,000,000</b>	
北るもい漁業協同組合	10,000,000	
新星マリン漁業協同組合	10,000,000	
増毛漁業協同組合	10,000,000	
<b>未収金</b>	<b>7,989,526</b>	
<b>流動資産合計</b>		<b>122,189,124</b>
<b>2. 固定資産</b>		
<b>(1) 特定資産</b>		
<b>役員退任慰労金引当資産</b>	<b>1,106,875</b>	
北るもい漁業協同組合	1,106,875	
<b>退職給付引当資産</b>	<b>33,161,880</b>	
北るもい漁業協同組合	33,161,880	
<b>施設整備積立金資産</b>	<b>253,997,700</b>	
北るもい漁業協同組合	41,997,700	
新星マリン漁業協同組合	111,000,000	
増毛漁業協同組合	101,000,000	
<b>増殖安定化対策事業積立金特定資産</b>	<b>95,000,000</b>	
北るもい漁業協同組合	95,000,000	
<b>建 物</b>	<b>66,748,211</b>	
飼育施設浮上槽棟(真狩)	48,400,416	
飼育施設管理棟(真狩)	11,321,926	
飼育施設機材庫棟(真狩)	5,044,588	
ふ化施設・管理棟外(中川27年)	1,016,214	
20FTコンテナ(信砂)	965,067	
<b>建物附属設備</b>	<b>5</b>	
飼育施設浮上槽棟電気設備(真狩)	1	
飼育施設管理棟電気設備(真狩)	1	
飼育施設機材庫棟電気設備(真狩)	1	
飼育施設飼育池電気設備(真狩)	1	
飼育施設屋外電気設備(真狩)	1	
<b>構築物</b>	<b>181,617,733</b>	
飼育施設飼育池(真狩)	55,087,277	
飼育施設舗装道路(真狩)	1	
飼育施設取水設備(真狩)	15,082,572	
飼育施設導水管設備(φ450)(真狩)	1	
飼育施設導水管設備(φ250)(真狩)	1	
飼育施設放水路(真狩)	4,750,973	
飼育施設コンクリート基礎(問寒)	6,321,164	
飼育施設アーチ屋根(問寒)	4,542,859	
飼育施設外(中川・27年)	6	
新井戸工事外(中川・29年)	10,632,839	
飼育池(中川・30年)	76,833,795	
曝気槽(中川・30年)	3,447,323	
堰板工事(真狩)	2,296,102	
堰板工事(中川)	305,974	
堰板工事(信砂)	2,316,846	

科 目	金 額	
<b>機械及び装置</b>	<b>12,921,892</b>	
飼育施設浮上槽棟機械設備(真狩)	1	
飼育施設管理棟機械設備(真狩)	1	
飼育施設機材庫棟機械設備(真狩)	1	
飼育施設飼育池機械設備(真狩)	1	
飼育施設屋外機械設備(真狩)	1	
飼育施設浮上槽(128台)(真狩)	128	
飼育施設飼育池残餌掃除機(16基)(真狩)	16	
飼育施設飼育池残餌掃除機サイドブラシ(真狩)	1	
無停電装置外(中川・27年)	10	
新井戸工事揚水設備工外(中川・29年)	6	
ふ化室排水設備 親槽・整流槽外(中川・30年)	22	
非常用ポンプ設置工事(真狩)	1	
除塵機設置工事(信砂・H31)	1	
自動掃除機(信砂・R1)	1	
自動検卵機(真狩・R1)	1	
ベルトコンベア(美深)R3	95,334	
ベルトコンベア(遠別)R3	129,250	
自動掃除機ブラシ(中川) R3	212,667	
自動掃除機ブラシ(真狩)R3	146,667	
DOメーター(中川)R4	55,000	
No.2ポンプ更新(問寒別)R4	495,000	
池掃除機増設(信砂) R4	1,067,000	
寄せ網(信砂)R4	64,515	
寄せ網(中川)R4	139,150	
寄せ網(真狩)R4	139,150	
DOメーター(真狩)R4	125,446	
オイル添加攪拌ミキサー(真狩)R4	68,567	
自動検卵機(中川)R6	2,288,000	
フィッシュポンプ(中川)	1,787,858	
曝気槽改修工事(問寒別)	1,024,834	
親魚仕切り寄せ器(中川)	3,012,534	
稚魚輸送用ターボリン水槽	641,300	
DOメーター(羊蹄)	476,476	
DOメーター(中川)	476,476	
DOメーター(信砂)	476,476	
<b>特定資産合計</b>	<b>644,554,296</b>	
<b>(2) その他固定資産</b>		
<b>建 物</b>	<b>9,371,226</b>	
事務所兼住宅(天塩町)	1	
事務所兼住宅改修(天塩町)	1	
事務所増築(天塩町)	1,006,215	
飼育施設浮上槽棟鉄筋(真狩)	2,994,068	
飼育施設管理棟事務所(真狩)	700,386	
飼育施設機材庫棟(真狩)	312,071	
採卵舎(天塩河口捕獲場)	476,514	
漁夫舎(天塩河口捕獲場)	1,757,983	
漁夫待機所(天塩河口捕獲場)	705,279	
設計費(中川ふ化場)	1	
簡易トイレ(問寒別ふ化場)	172,792	
事務所屋根板金改修工事	1,245,915	
<b>建物附属設備</b>	<b>2,434,398</b>	
シャッター設備(暑寒別捕獲場)	30,872	
宿舍排水設備(増毛捕獲場)	1	
設計監理料(真狩・浮上槽棟電気設備)	1	
設計監理料(真狩・管理棟電気設備)	1	
設計監理料(真狩・機材庫棟電気設備)	1	
設計監理料(真狩・飼育池電気設備)	1	
設計監理料(真狩・屋外電気設備)	1	
事務所水洗トイレ工事(天塩町)	96,020	
事務所風除室工事	1,020,671	
事務所玄関引き戸	515,240	
事務所車庫シャッター工事	771,589	

科 目	金 額
<b>構築物</b>	<b>6, 873, 867</b>
曝気設備(信砂ふ化場)	1
密漁防止灯火設備(暑寒別捕獲場)	1
取水口設備(遠別捕獲場)	1
飼育施設(羽幌二次飼育池)	1
取水井戸・導水管施設(信砂ふ化場)	1
飼育施設(羽幌二次飼育池)	1
飼育施設(遠別飼育場)	397, 954
蓄養槽鉄格子(遠別飼育場)	6, 934
捕獲場フェンス柵(暑寒別)	1
魚道改修工事 コンクリート造飼育場	30, 453
フェンス柵(中川ふ化場)	1
グレチング設備(暑寒別捕獲場)	1
水槽架台(天塩河口捕獲場)	1
道路側面防雪設備(真狩)	1
舗装道路(真狩)	1
取水設備(真狩)	933, 022
導水管設備φ450(真狩)	1
導水管設備φ250(真狩)	1
放水路設備(真狩)	293, 909
設計監理料(真狩・飼育池)	3, 407, 117
飼育施設(築別二次飼育池)	133, 380
ふ化 設計費(中川)	1, 671, 084
<b>機械及び装置</b>	<b>4, 907, 881</b>
海中飼育施設(小平)	1
ベルトコンベアー(天塩捕獲場)	2
海中飼育施設(天塩)	1
ベルトコンベアー(遠別飼育池)	1
飼育施設(北川口二次飼育池)	1
自動検卵機(中川ふ化場)	1
除塵機(遠別捕獲場)	1
残餌掃除機(中川ふ化場)	1
海中飼育施設(天塩)	1
海中飼育施設(別刈)	1
海中飼育施設(豊岬)	1
地下水ポンプ(中川ふ化場)	1
海中飼育施設(鬼鹿)	1
発電機(天塩捕獲場)	1
ベルトコンベアー(天塩捕獲場)	1
浮上槽(中川ふ化場)	4
稚魚移送タンク(中川ふ化場)	1
地下水くみ上げポンプ(問寒別)	1
ポンプ配管設備(問寒別)	1
高圧洗浄機(羊蹄ふ化場)	1
複合機(羊蹄ふ化場)	1
酸素分散管理装置付輸送タンク(羊蹄)	1
稚魚生産管理装置(羊蹄)	1
小型除雪機(羊蹄)	1
フィッシュポンプ(羊蹄)	1
非常電源設備(中川ふ化場)	1
設計監理料(真狩・浮上槽機械設備)	1
設計監理料(真狩・管理棟機械設備)	1
設計監理料(真狩・機材庫棟機械設備)	1
設計監理料(真狩・飼育池機械設備)	1
設計監理料(真狩・屋外機械設備)	1
設計監理料(真狩・浮上槽「128台」)	128
設計監理料(真狩・残餌掃除機「16基」)	16
設計監理料(真狩・清掃機ブラシ)	1

科 目		金 額	
	中川ふ化場電気変圧器	1	
	信砂ふ化場ベルトコンベアー	1	
	天塩捕獲場船外機DF60ATX	1	
	天塩捕獲場船外機DF80ATX	1	
	検卵機（中川ふ化場）25年度	1	
	残餌掃除機（中川ふ化場）25年度	1	
	井戸ポンプ（中川ふ化場）27年度	1	
	ふ化 設計費（中川）	1	
	ベルトコンベア受け台（天塩）	1	
	掃除装置撤去・改造・取付工事（中川）R1	1	
	ベルトコンベア（信砂）R2	1	
	高圧洗浄機（信砂）R2	1	
	水中ポンプ（遠別）R2	1	
	海中飼育生簀（初山別）R3	1	
	揚水用水中ポンプ（中川）R3	3,831	
	攪拌機（信砂）R3	2,650	
	攪拌機（中川）R3	2,650	
	デジタル量り（中川）R3	10,327	
	デジタル量り（真狩）R3	10,327	
	発電機回路増設工事（R3）	94,747	
	海中飼育生簀（苫前）R5	306,534	
	除雪機（中川）R5	1,378,667	
	除塵機修理（暑寒別）R6	2,786,667	
	信砂捕獲場 エンジンポンプ	311,287	
<b>車輛運搬具</b>		<b>693,877</b>	
	トヨタ ダイナトラック（R3）	693,876	
	フォークリフト（中川）	1	
<b>工具器具備品</b>		<b>271,777</b>	
	輸送タンク（信砂捕獲場）	2	
	冷凍コンテナ（天塩捕獲場）	1	
	頭叩き機コンプレッサー（増毛捕獲場）	1	
	FRPふ化槽（問寒別ふ化場）	1	
	流量計（羊蹄）	1	
	餌料保管庫（暑寒別ふ化場）	1	
	天塩捕獲場ウライ胴網	1	
	パソコン（事務所）	1	
	ドライスーツ（暑寒別）R2	1	
	電動カンナ（信砂）R3	54,560	
	エアコン（事務所）R3	43,611	
	エアコン（中川）R3	51,196	
	富士通FMVPC	122,400	
<b>土地</b>	事務所用地 375㎡	<b>3,879,546</b>	
<b>借地権</b>		<b>10,500,000</b>	
<b>リサイクル預託金</b>		<b>7,700</b>	
<b>その他固定資産合計</b>		<b>38,940,272</b>	
<b>固定資産合計</b>			<b>683,494,568</b>
<b>資産合計</b>			<b>805,683,692</b>
<b>II 負債の部</b>			
<b>1. 流動負債</b>			
預り金	500,395		
<b>流動負債合計</b>			<b>500,395</b>
<b>2. 固定負債</b>			
役員退任慰労引当金	1,106,875		
退職給付引当金	33,161,880		
<b>固定負債合計</b>			<b>34,268,755</b>
<b>負債合計</b>			<b>34,769,150</b>
<b>正味財産</b>			<b>770,914,542</b>

## 収 支 計 算 書 (資金ベース)

(令和7年4月1日から令和8年3月31日まで)

(単位:円)

科 目	予算額	決算額	差 異	備 考
<b>I 事業活動収支の部</b>				
<b>1. 事業活動収入</b>				
①特定資産運用収入	420,000	649,552	△ 229,552	
特定資産利息収入	420,000	649,552	△ 229,552	
②会費収入	61,000,000	57,266,921	3,733,079	
会員会費収入	3,230,000	3,230,000	0	市町村・漁協・定置会員
漁獲高割合会費収入	54,220,000	50,486,921	3,733,079	定置・刺し網漁業者
特別会費収入	3,550,000	3,550,000	0	管内4漁協
③事業収入	111,928,500	119,282,349	△ 7,353,849	
親魚捕獲採卵事業収入	91,400,000	99,606,477	△ 8,206,477	不要親魚等売却収入
河川監視業務受託収入	600,000	663,872	△ 63,872	保護水面管理業務受託費
秋サケ環境変動対策事業受託収入	3,668,500	2,761,000	907,500	中後期資源造成試験
さけ・ます広域連携体制構築推進事業収入	16,260,000	16,251,000	9,000	河川間の回帰率比較実証調査
④補助金等収入	48,321,000	40,240,526	8,080,474	
増殖資材緊急開発補助金収入	4,218,000	4,629,526	△ 411,526	餌料開発等種苗効果試験
秋サケ環境変動対策事業収入	3,330,000	4,290,000	△ 960,000	中川:親魚仕切柵・心化盆 羊蹄:稚魚輸送のネット・信砂:コンテナ資料庫
増殖事業基準事業費収入	40,773,000	30,722,000	10,051,000	道増協 支援事業費受入
電気料等高騰対策支援事業収入	0	599,000	△ 599,000	電気料騰分補助
⑤負担金収入	480,000	4,408,000	△ 3,928,000	
種卵調整負担金収入	0	3,968,000	△ 3,968,000	余剰種卵道内移殖
特別協力金負担金収入	480,000	440,000	40,000	刺し網漁業者
⑥雑収入	157,000	1,725,974	△ 1,568,974	
受取利息収入	157,000	249,821	△ 92,821	
雑収入	0	1,476,153	△ 1,476,153	漁協配当・漁船保険金
<b>事業活動収入計 (a)</b>	<b>222,306,500</b>	<b>223,573,322</b>	<b>△ 1,266,822</b>	

科 目	予算額	決算額	差 異	備 考
<b>2. 事業活動支出</b>				
<b>①事業費支出</b>	<b>179,225,000</b>	<b>180,026,176</b>	<b>△ 801,176</b>	
役員報酬支出	3,450,000	3,450,000	0	
給料手当支出	24,570,000	21,998,800	2,571,200	
臨時労務費支出	33,240,000	33,430,840	△ 190,840	
法定福利費支出	4,580,000	4,323,525	256,475	社会保険料等
退職給付費支出	0	1,083,565	△ 1,083,565	期中退職者
福利厚生費支出	1,160,000	1,149,667	10,333	
施設補修費支出	19,050,000	23,662,708	△ 4,612,708	捕獲場・心化場施設維持補修
消耗資材費支出	5,380,000	6,094,738	△ 714,738	
餌料費支出	9,990,000	8,714,332	1,275,668	
除雪費支出	1,150,000	1,140,920	9,080	
借上費支出	14,410,000	14,815,237	△ 405,237	トラック・重機等リース
車輛費支出	11,380,000	9,830,110	1,549,890	稚魚運搬費・職員車両リース
燃油費支出	4,110,000	3,962,635	147,365	車・船・発電機用燃油
旅費交通費支出	1,750,000	1,994,612	△ 244,612	
通信費支出	540,000	484,408	55,592	
水道光熱費支出	1,965,000	1,874,742	90,258	
動力費支出	15,260,000	14,383,299	876,701	
保険料支出	1,820,000	1,692,487	127,513	
会議費支出	50,000	1,149	48,851	
委託費支出	1,980,000	2,016,150	△ 36,150	捕獲委託・産廃処理委託
親魚等売却諸費支出	6,870,000	7,456,416	△ 586,416	
事業費負担金支出	9,500,000	9,530,000	△ 30,000	回帰比較稚魚売却費 管内2次飼育委託管理
租税公課支出	6,750,000	6,649,100	100,900	消費税・固定資産税
雑支出	270,000	286,736	△ 16,736	
<b>②管理費支出</b>	<b>33,150,000</b>	<b>35,203,106</b>	<b>△ 2,053,106</b>	
役員報酬支出	3,450,000	3,450,000	0	
給料手当支出	6,340,000	6,321,780	18,220	
法定福利費支出	2,200,000	2,115,806	84,194	
福利厚生費支出	180,000	133,447	46,553	
会議費支出	180,000	126,783	53,217	
交際費支出	300,000	349,201	△ 49,201	
旅費交通費支出	1,000,000	984,860	15,140	
通信費支出	400,000	468,635	△ 68,635	
消耗品費支出	120,000	134,669	△ 14,669	
保守修繕費支出	100,000	11,440	88,560	
印刷製本費支出	50,000	11,000	39,000	
水道光熱費支出	560,000	637,792	△ 77,792	
車輛費支出	700,000	696,960	3,040	
燃油費支出	250,000	166,217	83,783	
広告宣伝費支出	30,000	29,700	300	
租税公課支出	150,000	250,747	△ 100,747	固定資産税・利子税

科 目	予算額	決算額	差 異	備 考
負担金支出	15,010,000	17,412,666	△ 2,402,666	道増協負担金
図書購入費支出	120,000	105,864	14,136	
保険料支出	450,000	246,360	203,640	
賃借料支出	1,450,000	1,474,134	△ 24,134	コピー・リース料 会計事務所費
雑支出	110,000	75,045	34,955	
<b>事業活動支出計 (b)</b>	<b>212,375,000</b>	<b>215,229,282</b>	<b>△ 2,854,282</b>	
<b>事業活動収支差額 (a)-(b)</b>	<b>9,931,500</b>	<b>8,344,040</b>	<b>1,587,460</b>	
<b>Ⅱ 投資活動収支の部</b>			0	
<b>1. 投資活動収入</b>			0	
①特定資産取崩収入	6,170,000	1,083,565	5,086,435	
施設整備積立資産取崩収入	6,170,000	0	6,170,000	
特別準備金取崩収入	0	0	0	
固定資産売却収入	0	0	0	
リサイクル預託金戻入収入	0	0	0	
役員退任功労金引当資産取崩収入	0	0	0	
退職給付引当資産取崩収入	0	1,083,565	△ 1,083,565	
<b>投資活動収入計 (c)</b>	<b>6,170,000</b>	<b>1,083,565</b>	<b>5,086,435</b>	
<b>2. 投資活動支出</b>				
①特定資産取得支出	4,251,948	3,995,133	256,815	
減価償却引当資産取得支出	0	0	0	
施設整備積立資産取得支出	0	13,974	△ 13,974	
増殖事業安定化資産取得支出	0	0	0	
役員退任慰労金資産取得支出	577,500	625,626	△ 48,126	
退職給付引当資産取得支出	3,674,448	3,355,533	318,915	
②固定資産取得支出	6,170,000	7,256,730	△ 1,086,730	
土地購入支出	0	0	0	
建物購入支出	0	1,034,000	△ 1,034,000	
車輛運搬具購入支出	0	0	0	
構築物建設支出	0	0	0	
機械装置購入支出	400,000	6,059,530	△ 5,659,530	
借地権購入支出	0	0	0	
工具器具備品購入支出	5,770,000	163,200	5,606,800	
③その他支出	3,300,000	500,440	2,799,560	
固定資産除却支出	3,300,000	500,440	2,799,560	
<b>投資活動支出計 (d)</b>	<b>13,721,948</b>	<b>11,752,303</b>	<b>1,969,645</b>	
<b>投資活動収支差額 (c)-(d)</b>	<b>△ 7,551,948</b>	<b>△ 10,668,738</b>	<b>3,116,790</b>	

科 目	予算額	決算額	差 異	備 考
Ⅲ財務活動収支の部			0	
1. 財務活動収入	0	0	0	
短期借入金収入	0	0	0	
長期借入金収入	0	0	0	
財務活動収入計 (e)	0	0	0	
2. 財務活動支出	0	0	0	
短期借入金返済支出	0	0	0	
長期借入金返済支出	0	0	0	
財務活動支出計 (f)	0	0	0	
財務活動収支差額 (e)-(f)	0	0	0	
Ⅳ予備費支出	0	0	0	

当期収支差額 (A)	2,379,552	△ 2,324,698	4,704,250	
前期繰越収支差額 (B)	124,013,427	124,013,427	0	
次期繰越収支差額 (A)+(B)	126,392,979	121,688,729	4,704,250	

#### 収支計算書に対する注記

##### 1. 資金の範囲

資金の範囲には、現金普通預金・未収金・仮払金及び当座借越・前受金・未払金・仮受金・預り金を含めている。  
なお、前期末及び当期末残高は、下記2に記載するとおりである。

##### 2. 次期繰越収支差額に含まれる資産及び負債の内訳

科 目	前期末残高	当期末残高
現金・普通預金	91,441,413	84,199,598
定期預金	30,000,000	30,000,000
未収金	3,157,343	7,989,526
前払金	0	0
合 計	124,598,756	122,189,124
当座借越	0	0
前受金	0	0
未払金	0	0
仮受金	0	0
預り金	585,329	500,395
合 計	585,329	500,395
次期繰越収支差額	124,013,427	121,688,729

# 監 査 報 告

令和8年4月16日

一般社団法人 留萌管内さけ・ます増殖事業協会  
会 長 菅 井 好 文 殿

代表監事 吉 田 周 榮

監 事 山 田 博 文

監 事 大 村 義 昭

私たち監事は、令和7年4月1日から令和8年3月31日までの事業年度の理事の職務執行に関して、本監査報告を作成し、以下のとおり報告します。

## 1. 監査の方法及びその内容

各監事は、理事及びその使用人等と意思疎通を図り、情報の収集及び監査の環境の整備に努めるとともに、理事会その他重要な会議に出席し、理事及び使用人等からその職務の執行状況について報告を受け、必要に応じて説明を求め、重要な決裁書類等を閲覧し、法人事業所において業務及び財産の状況を調査いたしました。さらに、会計帳簿又はこれに関する資料の調査を行いました。

以上の方法に基づき、当該事業年度に係る事業報告及びその附属明細書、計算関係書類（貸借対照表・正味財産増減計算書及びこれらの附属書）について検討いたしました。

## 2. 監査の結果

### (1) 事業報告等の監査結果

- ① 事業報告及びその附属明細書は、法令及び定款に従い法人の状況を正しく示しているものと認めます。
- ② 理事の職務の執行に関する不正の行為又は法令若しくは定款に違反する重大な事実は認められません。

### (2) 計算関係書類の監査結果

計算関係書類は、法人の財産及び損益（正味財産増減）の状況を全ての重要な点において適正に表示しているものと認めます。

- (3) 公益目的支出計画実施報告書は、法令及び定款に従い法人の公益目的支出計画の実施の状況を正しく示しているものと認めます。

以上

## 別表 1

## 令和7年度会費等の納入状況

## 正会員会費収入

(単位：円)

番号	区 分	会員（定置）数	金 額	備 考
1	定置個人	2(2)	40,000	
2	定置団体	4(5)	100,000	
3	定置法人	6(9)	180,000	
4	漁協・部会	8	2,200,000	
5	市町村	8	710,000	
合 計		28	3,230,000	

## 漁獲高割会費収入

(単位：円)

番号	漁場及び許可番号	定置・刺網の数	税引後漁獲金額	漁獲高割会費
1	北るもい漁業協同組合	8	399,375,034	34,745,819
2	遠別漁業協同組合	1	21,850,706	1,901,011
3	新星マリン漁業協同組合	2	82,103,182	7,142,976
4	増毛漁業協同組合	5	60,993,039	5,306,394
定置網 合計		16	564,321,961	49,096,200
1	北るもい漁協（刺し網）	10	5,238,916	455,624
2	新星マリン漁協（刺し網）	8	4,987,169	433,884
3	増毛漁協（刺し網）	6	5,761,054	501,213
刺し網 合計		24	15,987,139	1,390,721
合 計		40	580,309,100	50,486,921

## 特別協力負担金収入

(単位：円)

番号	区 分	会 員 数	金 額	備 考
1	刺し網漁業者	22	440,000	

## 特別受取会費収入

(単位：円)

番号	区 分	地 区 名	金 額	備 考
1	遠別漁業協同組合	遠 別	83,000	
2	北るもい漁業協同組合	天 塩	1,591,000	
3	〃	初山別	445,000	
4	〃	羽 幌	367,000	
5	〃	苫 前	21,000	
6	新星マリン漁業協同組合	小 平	299,000	
7	〃	留 萌	287,000	
8	増毛漁業協同組合	増 毛	457,000	
合 計			3,550,000	

## 令和7年度 さけ親魚等売却集計報告書

(単位：円)

項目 捕獲採卵場名	売 却 代						控 除 額			差引額 C (A-B)	
	さ け 親 魚			内 臓 物		金額計 A	(内消費税)	販売手数料	その他諸費		控除計 B
	販売尾数	キ口数	金額(税込)	キ口数	金額(税込)						
天 塩	4,597	12,623.5	13,579,609	0.0	0	13,579,609	(1,005,897)	854,051	85,240	939,291	12,640,318
中 川	17,494	36,820.0	4,562,892	280.0	1,814,400	6,377,292	(472,392)	389,724	0	389,724	5,987,568
美 深	22,100	46,740.0	6,070,572	572.0	3,909,600	9,980,172	(739,272)	609,900	0	609,900	9,370,272
遠 別	20,492	53,677.0	25,861,604	1,896.0	13,259,160	39,120,764	(2,897,834)	3,187,616	0	3,187,616	35,933,148
信 砂	19,352	40,010.0	8,080,512	901.7	5,469,660	13,550,172	(1,003,716)	966,077	0	966,077	12,584,095
暑 寒 別	17,023	35,555.0	11,469,948	889.0	5,528,520	16,998,468	(1,259,146)	1,211,927	151,881	1,363,808	15,634,660
計	101,058	225,425.5	69,625,137	4,538.7	29,981,340	99,606,477	(7,378,257)	7,219,295	237,121	7,456,416	92,150,061

別表 3

令和7年度 事業別経費内訳

(単位：円)

科 目	R7予算額	R7決算額	増 減	備 考
心化放流事業費支出				
役員報酬支出	1,980,000	1,982,500	△ 2,500	
職員給料手当支出	15,970,000	14,299,220	1,670,780	
臨時労務費支出	5,120,000	5,836,650	△ 716,650	
法定福利費支出	2,900,000	2,553,397	346,603	
退職給付費支出	0	704,317	△ 704,317	
福利厚生費支出	130,000	84,373	45,627	
施設補修費支出	5,650,000	4,546,534	1,103,466	
消耗資材費支出	2,620,000	2,777,749	△ 157,749	
餌料費支出	9,990,000	8,714,332	1,275,668	
除雪費支出	1,150,000	1,140,920	9,080	
借上費支出	1,760,000	1,499,178	260,822	
車輛費支出	9,230,000	8,154,817	1,075,183	
燃油費支出	1,110,000	929,363	180,637	
旅費交通費支出	450,000	876,647	△ 426,647	
通信費支出	360,000	301,471	58,529	
水道光熱費支出	1,310,000	1,383,918	△ 73,918	
動力費支出	10,620,000	10,233,120	386,880	
保険料支出	450,000	422,050	27,950	
会議費支出	35,000	0	35,000	
委託費支出	130,000	45,650	84,350	
事業負担金支出	9,500,000	9,530,000	△ 30,000	
租税公課支出	2,220,000	2,160,200	59,800	
雑費支出	110,000	152,432	△ 42,432	
<b>心化放流事業費支出計</b>	<b>82,795,000</b>	<b>78,328,838</b>	<b>4,466,162</b>	
捕獲採卵事業費支出				
役員報酬支出	1,070,000	1,067,500	2,500	
職員給料手当支出	8,600,000	7,699,580	900,420	
臨時労務費支出	28,000,000	27,487,090	512,910	
法定福利費支出	1,600,000	1,705,723	△ 105,723	
福利厚生費支出	1,030,000	1,028,654	1,346	
退職給付費支出	0	379,248	△ 379,248	
施設補修費支出	13,400,000	19,116,174	△ 5,716,174	
消耗資材費支出	2,750,000	3,316,989	△ 566,989	
借上費支出	12,650,000	13,316,059	△ 666,059	
車輛費支出	2,150,000	1,675,293	474,707	
燃油費支出	3,000,000	3,033,272	△ 33,272	
旅費交通費支出	1,050,000	1,002,080	47,920	
通信費支出	180,000	182,937	△ 2,937	
水道光熱費支出	655,000	490,824	164,176	
動力費支出	4,640,000	4,150,179	489,821	
保険料支出	1,370,000	1,270,437	99,563	
委託費支出	1,850,000	1,970,500	△ 120,500	
租税公課支出	4,530,000	4,488,900	41,100	
親魚売却諸費支出	6,870,000	7,456,416	△ 586,416	
雑費支出	155,000	118,108	36,892	
<b>捕獲採卵事業費支出計</b>	<b>95,550,000</b>	<b>100,955,963</b>	<b>△ 5,405,963</b>	
資源保護に関する事業費支出				
役員報酬支出	400,000	400,000	0	
臨時労務費支出	120,000	107,100	12,900	
法定福利費支出	80,000	64,405	15,595	
福利厚生費支出	0	36,640	△ 36,640	
消耗資材費支出	10,000	0	10,000	
旅費交通費支出	250,000	115,885	134,115	
会議費支出	15,000	1,149	13,851	
雑費支出	5,000	16,196	△ 11,196	
<b>資源保護事業費支出計</b>	<b>880,000</b>	<b>741,375</b>	<b>138,625</b>	
<b>全事業計</b>	<b>179,225,000</b>	<b>180,026,176</b>	<b>△ 801,176</b>	

令和7年度 心化放流事業所別決算内訳（一覽）

科目	中川	問寒別	信砂	2次飼育施設	初山別	羊蹄	共用	合計
役員報酬支出	0	0	0	0	0	0	1,982,500	1,982,500
給料手当支出	0	0	0	0	0	0	14,299,220	14,299,220
臨時労務費支出	0	1,920,000	1,038,720	0	107,840	2,770,090	0	5,836,650
法定福利費支出	0	0	0	0	0	0	2,553,397	2,553,397
退職給付費支出	0	0	0	0	0	0	704,317	704,317
福利厚生費支出	3,897	0	0	0	0	80,476	0	84,373
施設補修費支出	576,620	0	270,600	2,888,600	0	810,714	0	4,546,534
消耗資材費支出	1,555,604	13,385	378,240	107,080	13,380	710,060	0	2,777,749
餌料費支出	1,870,440	551,540	719,400	1,544,312	143,880	3,884,760	0	8,714,332
除雪費支出	363,000	0	220,000	0	0	557,920	0	1,140,920
借上費支出	570,079	201,982	692,854	0	0	34,263	0	1,499,178
車輛費支出	613,800	0	462,220	5,823,456	0	1,255,341	0	8,154,817
燃油費支出	441,816	0	231,852	0	0	255,695	0	929,363
旅費交通費支出	0	0	91,800	132,887	10,500	641,460	0	876,647
通信費支出	89,765	0	86,726	0	0	124,980	0	301,471
水道光熱費支出	346,948	6,689	546,177	0	0	484,104	0	1,383,918
動力費支出	7,621,554	1,358,736	361,179	0	36,644	855,007	0	10,233,120
保険料支出	110,993	0	81,167	0	0	229,890	0	422,050
会議費支出	0	0	0	0	0	0	0	0
委託費支出	0	0	22,550	0	0	23,100	0	45,650
事業負担金支出	8,030,000	0	0	1,500,000	0	0	0	9,530,000
租税公課支出	180,700	0	0	0	0	1,979,500	0	2,160,200
雑費支出	13,382	5,115	26,716	3,410	935	90,361	12,513	152,432
計	22,388,598	4,057,447	5,230,201	11,999,745	313,179	14,787,721	19,551,947	78,328,838

令和7年度 捕獲採卵事業所別決算内訳（一覽）

科目	天塩河口	中川	美深	遠別	信砂	暑寒別	共用	合計
役員報酬支出	0	0	0	0	0	0	1,067,500	1,067,500
給料手当支出	0	0	0	0	0	0	7,699,580	7,699,580
臨時労務費支出	14,233,390	0	5,702,400	1,258,300	3,335,000	2,958,000	0	27,487,090
法定福利費支出	0	0	0	0	0	0	1,705,723	1,705,723
退職給付費支出	0	0	0	0	0	0	379,248	379,248
福利厚生費支出	668,418	3,628	67,078	43,816	126,481	119,233	0	1,028,654
施設補修費支出	3,664,814	0	26,400	11,732,443	376,400	3,316,117	0	19,116,174
消耗資材費支出	1,793,932	63,522	102,827	226,869	744,984	384,855	0	3,316,989
借上費支出	5,344,160	48,238	852,400	3,669,989	1,840,570	1,560,702	0	13,316,059
車輛費支出	220,650	795,240	0	0	484,503	174,900	0	1,675,293
燃油費支出	1,377,028	358,282	134,515	610,926	313,366	239,155	0	3,033,272
旅費交通費支出	761,810	45,440	107,500	0	60,030	27,300	0	1,002,080
通信費支出	0	85,697	0	0	97,240	0	0	182,937
水道光熱費支出	189,899	17,552	0	61,554	152,451	69,368	0	490,824
動力費支出	74,100	2,951,226	667,430	310,166	69,087	78,170	0	4,150,179
保険料支出	441,847	448,520	51,360	0	140,930	187,780	0	1,270,437
委託費支出	0	0	0	1,932,000	19,800	18,700	0	1,970,500
租税公課支出	44,900	0	0	0	0	0	4,444,000	4,488,900
親類充て費支出	0	0	0	0	0	0	7,456,416	7,456,416
雑費支出	70,011	2,255	9,790	7,700	13,585	8,030	6,737	118,108
計	28,884,959	4,819,600	7,721,700	19,853,763	7,774,427	9,142,310	22,759,204	100,955,963

付表 1

## 令和7年度 さけ親魚捕獲採卵成績表

尾数・卵数 捕獲場		期別	捕獲数			採卵数			
			計画 (尾)	実績 (尾)	達成率 (%)	計画 (千粒)	実績 (千粒)	達成率 (%)	
捕 獲 採 卵 河 川	天塩捕獲場	前期	2,000	4,949	247.5	2,100	0	0.0	
		中期	1,000	47	4.7	1,000	0	0.0	
		後期							
	計			3,000	4,996	166.5	3,100	0	0.0
	中川捕獲場	前期	7,500	8,360	111.5	7,800	11,444	146.7	
		中期	2,900	11,902	410.4	3,000	7,275	242.5	
		後期							
	計			10,400	20,262	194.8	10,800	18,719	173.3
	美深捕獲場	前期	4,200	6,747	160.6	4,350	7,788	179.0	
		中期	5,500	14,962	272.0	5,750	10,441	181.6	
		後期		528	—				
	計			9,700	22,237	229.2	10,100	18,229	180.5
	遠別捕獲場	前期	5,600	15,466	276.2	5,920	2,791	47.1	
		中期	4,200	4,042	96.2	4,580	1,950	42.6	
		後期							
	計			9,800	19,508	199.1	10,500	4,741	45.2
信砂捕獲場	前期	7,600	16,733	220.2	8,000	13,550	169.4		
	中期	4,000	3,192	79.8	4,200	0	0.0		
	後期								
計			11,600	19,925	171.8	12,200	13,550	111.1	
暑寒別捕獲場	前期	4,700	16,080	342.1	4,980	10,376	208.4		
	中期	2,400	3,922	163.4	2,520	1,323	52.5		
	後期								
計			7,100	20,002	281.7	7,500	11,699	156.0	
合 計	前期	31,600	68,335	216.3	33,150	45,949	138.6		
	中期	20,000	38,067	190.3	21,050	20,989	99.7		
	後期		528	—					
	総計		51,600	106,930	207.2	54,200	66,938	123.5	

付表 2

## 令和6年級 さけ放流成績表

放流河川等	心化場 飼育場	放流数（千尾）		達成率 （%）	備 考
		計 画	実 績		
天塩川	水資研	5,000	5,149	103.0	
	中川	7,100	7,760	109.3	
	問寒別	2,500	2,590	103.6	
天塩川 計		14,600	15,499	106.2	
遠別川	中川	800	800	100.0	
	羊蹄	1,300	1,300	100.0	
	新朝日	2,500	2,500	100.0	
遠別川 計		4,600	4,600	100.0	
風連別川	羊蹄	700	711	101.6	
羽幌川	羊蹄	1,700	1,726	101.5	
小平薬川	羊蹄	2,000	2,000	100.0	
信砂川	信砂	1,500	1,081	72.1	1次飼育分
	羊蹄	4,000	4,643	116.1	
信砂川 計		5,500	5,724	104.1	
暑寒別川	羊蹄	9,800	9,825	100.3	
河川放流計		38,900	40,085	103.0	
天塩港湾	中川	900	900	100.0	
豊岬漁港	羊蹄	300	300	100.0	
苫前漁港	羊蹄	300	301	100.3	
別笥漁港	羊蹄	600	600	100.0	
海中飼育 計		2,100	2,101	100.0	
合 計		41,000	42,186	102.9	